Stellenanzeige

Unternehmensberater
&
Dozent
(m/w/d)

RENOMMIERTES BERATUNGS- &
SCHULUNGSUNTERNEHMEN SUCHT

UNTERNEHMENS-BERATER & DOZENT (M/W/D)

RDG
MANAGEMENT-BERATUNGEN
Ein Unternehmen der ETL - Gruppe

TÄTIGKEIT

IHR AUFGABENBEREICH

IN DER BERATUNG UNSERER MITTELSTÄNDISCHEN MANDANTEN

Unsere Mandanten sind Unternehmen in vielfältigen Veränderungsprozessen. Für diese arbeiten Sie von Beginn an, Seite an Seite mit erfahrenen Kollegen. Ausgehend von ganzheitlichen Bestandsaufnahmen konzipieren und begleiten wir Veränderungs- und Optimierungsprozesse, bei

konzipieren
analysieren
planen
empfehlen
helfen
umsetzen

- Neuausrichtung von Geschäftsmodellen
- Unternehmensnachfolge
- Sanierung und Restrukturierung
- Großinvestitionen und Finanzierungstrukturen
- Teilbereichen wie Vertrieb, Controlling, Produktion oder Einkauf

Hierbei übernehmen Sie vom ersten Tag an - gezielt und nach Ihren Wünschen und Bedürfnissen - Verantwortung. Ausgehend von der leistungs- und finanzwirtschaftlichen Perspektive werden Sie sukzessive Ihre Gesamtschau auf die Unternehmen ausbauen. Ziel ist die integrierte kaufmännische und strategische Unternehmensberatung mittelständischer Unternehmen.

IN DER SCHULUNG & WEITERBILDUNG

Schritt für Schritt– je nach Bedarf und Vorlieben –werden Sie in enger Begleitung in die Lage versetzt, Schulungen und Workshops zu unterschiedlichen betriebswirtschaftlichen Themenfeldern abzubilden. Stück für Stück werden Sie

erklären
gestalten
betreuen
entwickeln

- Seminare – in Präsenz und online – individuell gestalten
- betriebswirtschaftliche Fach-, Spezial- und Lieblingsthemen inhaltlich betreuen
- bestehende Inhalte weiterentwickeln
- neue Themen und Methoden erarbeiten

WAS WIR BIETEN & WEN WIR SUCHEN

IHRE ZUKUNFT ALS RDG-LER:IN

WAS SIE DAVON HABEN:

Ihre Vorteile

- eine abwechslungsreiche und anspruchsvolle Tätigkeit im Beratungs- und Seminargeschäft mit Raum für eigene Ideen und Kreativität
- eine kollegiale Unternehmenskultur, die Sie als gleichberechtigter Teil von Anfang an mitgestalten können
- die Möglichkeit zum selbständigen Handeln zur persönlichen und beruflichen Weiterbildung
- Eine gute Verkehrsanbindung für Auto und S-Bahn
- flexible Arbeitszeiten

WIR SUCHEN SIE:

Ihr Profil

Kreativität, Innovationsfähigkeit, positive Ausstrahlung, Neues Lernen, Willenskraft, etc.

Wenn Sie

- positive Energie mitbringen
- den Willen haben, Neues zu lernen
- betriebswirtschaftliche & unternehmerische Zusammenhänge verstehen und nachvollziehen können
- den Willen haben sich selbstständig in neue Aufgaben einzuarbeiten

Von Vorteil sind:

- ein abgeschlossenes Studium mit Fachrichtung
  - der Wirtschaftswissenschaften
  - des Wirtschaftsrechts, -ingenieurwesens,
  - der Wirtschaftsinformatik
- oder eine Qualifikation aus einer bankinternen Weiterbildung

Haben Sie bereits mit mittelständischen Beratungskunden Erfahrungen gesammelt, können wir Sie kurzfristig integrieren.

Das macht uns aus

WARUM WIR BESONDERS SIND:

Die RDG ist ein seit mittlerweile nahezu 50 Jahren am Markt etabliertes Beratungs- und Schulungsunternehmen mit dem Fokus auf mittelständische Unternehmen in Veränderungsprozessen. Als Unternehmen der ETL-Gruppe können wir auf ein internationales und interdisziplinäres Beratungsnetzwerk - bestehend aus Steuerberatern, Rechtsanwälten & Insolvenzverwaltern, Wirtschaftsprüfern und Finanzdienstleistern - zugreifen. Das ermöglicht uns ganzheitliche Beratungslösungen auf höchstem Niveau anzubieten.

Unser Ziel ist es, unsere Mandanten und Partner mit einem engagierten und dynamischen Team zu begeistern und nachhaltig zu wachsen. Unser strategischer Schlüssel hierzu sind neben unserer Kompetenz und Methodik, weitreichende Netzwerke und eine sehr positive Reputation in Regional- und Förderbanken, Bankverbänden und mittelständischen Unternehmen.

Die RDG verfolgt eine werteorientierte Unternehmensführung mit dem Ziel, alle Mitarbeiter entsprechend ihren Stärken und Vorlieben einzusetzen. Unsere Philosophie beruht auf der Potenzialentfaltung jedes Einzelnen. Persönliche und unternehmerische Werte sollten wir miteinander teilen. So sind beispielsweise flexible und familienfreundliche Arbeitszeiten für uns ein wichtiger Wert.

Senden Sie uns Ihre Bewerbungsunterlagen

HABEN WIR IHR INTERESSE GEWECKT?

Wir freuen uns über Ihre Bewerbungsunterlagen per E-Mail als PDF-Dateien mit Angabe Ihrer Gehaltsvorstellungen und Ihres möglichen Eintrittstermins an:

RDG Berlin-Hamburg GmbH
E-Mail: karriere@rdg-gmbh.de
Karl-Marx-Straße 118, 15745 Wildau

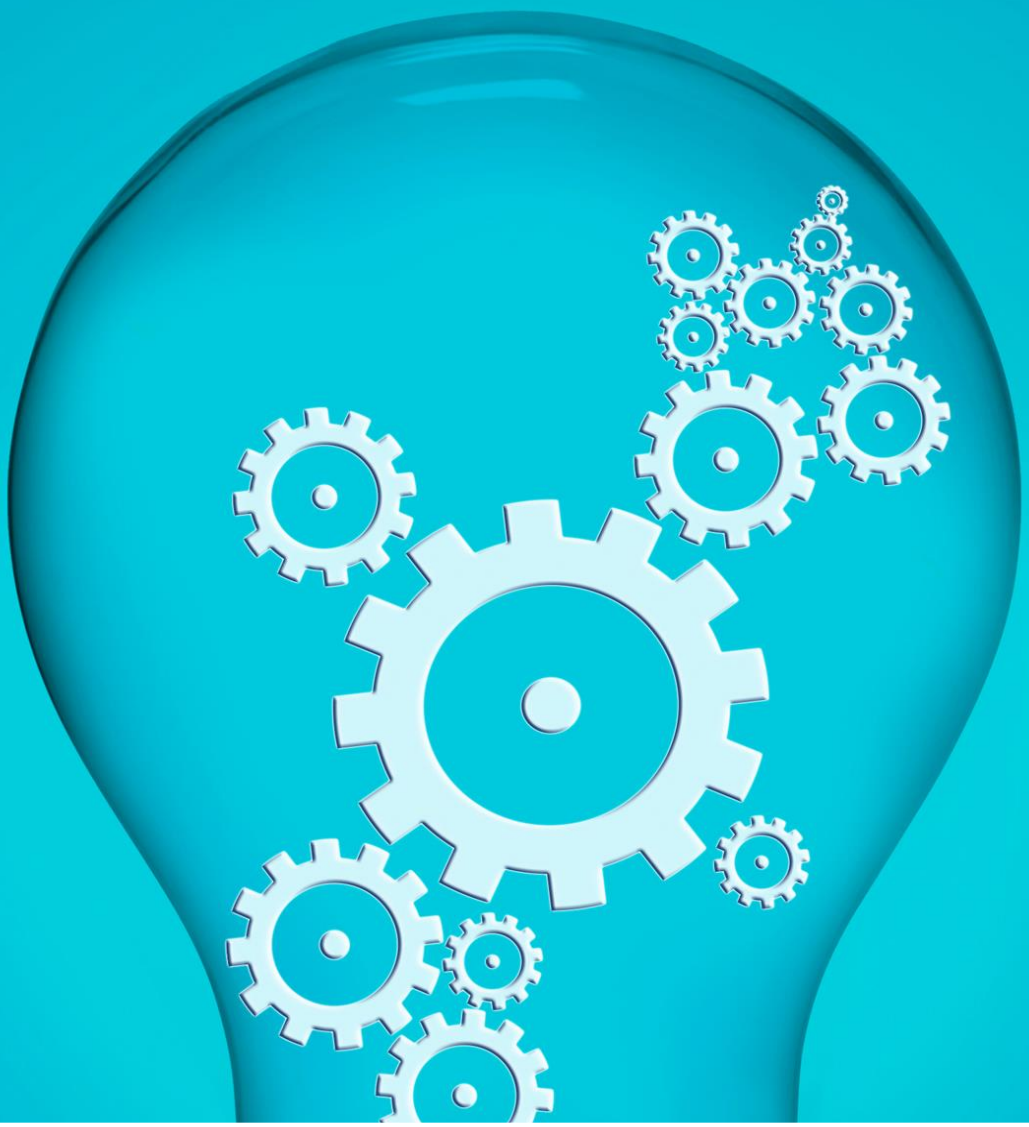

RDG MANAGEMENT-BERATUNGEN GMBH · www.rdg-gmbh.de · Geschäftsführer: Arno Emmerich, Alexander Terhardt · HRB 50 314 Köln

KÖLN · Mathiaskirchplatz 5 · 50968 Köln · Tel.: 0221 / 935588 - 0 · Fax.: 0221 / 935588 - 55 · E-Mail: koeln@rdg-gmbh.de
BERLIN · Karl-Marx-Straße 118 · 15745 Wildau · Tel.: 03375 / 217460 - 0 · Fax.: 03375 / 217460 - 9 · E-Mail: berlin@rdg-gmbh.de
STUTTGART · Weidachstraße 5 · 70597 Stuttgart · Tel.: 0711 / 7220779 - 0 · Fax.: 0711 / 7220779 - 9 · E-Mail: stuttgart@rdg-gmbh.de
FRANKFURT AM MAIN · Gartenstraße 143 · 60596 Frankfurt a.M. · Tel.: 069 / 210856 - 00 · Fax.: 069 / 210856 - 99 · E-Mail: frankfurt@rdg-gmbh.de
HAMBURG · Hofweg 5 · 22085 Hamburg · Tel.: 040 / 2533649 - 0 · Fax.: 040 / 2533649 - 119 · E-Mail: hamburg@rdg-gmbh.de
ERFURT · Bonifaciusstraße 15 · 99084 Erfurt · Tel.: 0361 / 551267 - 4 · Fax.: 0361 / 551267 - 6 · E-Mail: **erfurt@rdg-gmbh.de**
MÜNCHEN · Pettenkoferstraße 37 · 80336 München · Tel.: 089 / 28858486 · E-Mail: muenchen@rdg-gmbh.de